GUY HOQUET

Votre fiche bien Achat à CHAVILLE 92370

Maison Chaville Centre 4 pièces 83 m2 - à 500m de toutes commodités au calme

CHAVILLE 92370

620 000 € *

* 620 000 € honoraires inclus
590 000 € Hors Honoraires
Honoraires : 5.08% TTC à la charge de l'acquéreur.

Guy HOQUET
CHAVILLE - VILLE D'AVRAY

1536 avenue Roger Salengro
92370 CHAVILLE

01 47 50 82 80

Maison Chaville Centre 4 pièces 83 m2 - à 500m de toutes commodités au calme

Chaville centre. maison coup de coeur au calme et sans vis-à-vis. Atypique et charmant.
Cette maison comprend au RDC un bel espace de vie avec séjour/cuisine/salle à manger de 36m² de plain pied sur le jardin et terrasse, une salle de bains, un wc et 2 chambres sur le jardin également. A l'étage une suite parentale avec sa salle d'eau et son dressing avec accès à une petite terrasse. Charmant jardin arboré sans vis à vis exposé sud. Emplacement idéal au calme à 2 pas du centre ville avec son marché et ses écoles, commerces et entre les gares RG et RD. A visiter sans tarder.

83 m² | 4 pièce(s) | 3 chambres | 1 sdb | 1 sde

Fiche technique du bien

Distance Commerces	0.1 km
Accès RER	15 min

Accès Ecole	5 min
Accès Gare	5 min
Bien en copropriété	Non
Fenêtres	Double Vitrage
Assainissement	Tout à l'égout
Salle(s) de bains	1
Salle(s) d'eau	1
WC	2
Type Chauffage	Individuel
Mécanisme Chauffage	Radiateur
Mode Chauffage	Gaz
Eau chaude	Chaudière
Date ERP	2025-05-16 09:29:59
Diagnostic Energétique	Oui
Conso Energ	211 kWh/m2 par an
Ce qu'on aime agence	au calme, proche de toutes commodités, havre de paix

Bilan énergétique

DPE non communiqué

GES non communiqué

Photos du bien

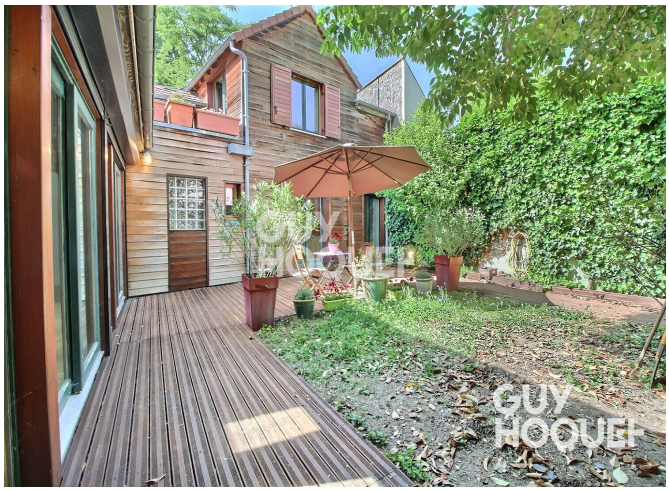

GUY HOQUET
GUY HOQUET

GUY HOQUET
GUY HOQUET

GUY HOQUET
GUY HOQUET

GUY HOQUET
GUY HOQUET

GUY HOQUET
GUY HOQUET

GUY HOQUET
GUY HOQUET

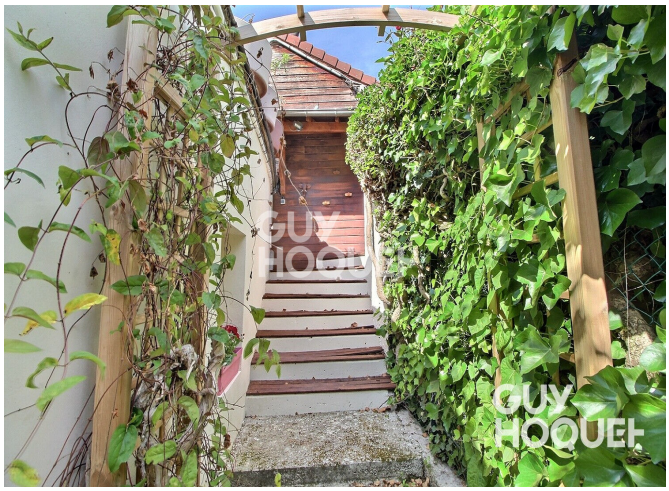
GUY HOQUET
GUY HOQUET

GUY HOQUET
GUY HOQUET

GUY
HOQUET
GUY
HOQUET